

HISZPANIA + FRANCJA, wiek: 14 - 18 lat

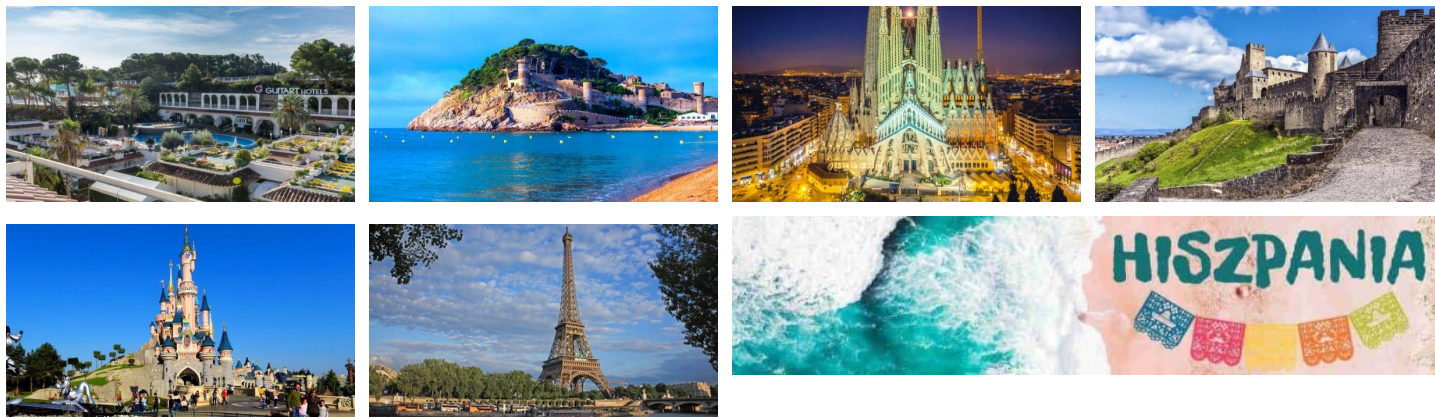

PARYŻ – stolica Francji, centrum europejskiej sztuki, mody i wyrafinowanej kuchni. Paryż jest jednym z największych na świecie ośrodków kultury i turystyki.

HISZPANIA – kraj położony na południu Europy, jeden z jej najpiękniejszych zakątków, kraj słońca, morza, dobrej zabawy. Jednym z najbardziej znanych regionów jest Costa Brava/Dzikie Wybrzeże – jest to część wybrzeża zaczynająca się około 40 km na północ od Barcelony.

LLORET DE MAR – to niewątpliwa stolica Costa Brava – stolica rozrywki i wspaniałej zabawy. W ciągu dnia szerokie piaszczyste plaże oraz przepiękne urokliwe zatoczki pozwalają spędzić czas ciekawie i aktywnie.

Program:

HISZPANIA - LLORET de MAR - BARCELONA

FRANCJA - PARYŻ + DISNEYLAND - CARCASSONNE

1 dzień – Wyjazd z Polski wg rozkładu jazdy. Nocny przejazd przez Niemcy.

2 dzień – Przejazd przez Niemcy, Francję do **Paryża**. Około południa przyjazd do **DISNEYLANDU** – całodzienna zabawa w słynnym parku rozrywki (*bilet dodatkowo płatny z wydatków programowych na 2 Parki: Disneyland i Walt Disney Studio*). Na miejscu istnieje możliwość zakupu posiłków w cenie od ok. 15-20 EUR. Przejazd do hotelu w okolicach Paryża. Zakwaterowanie w hotelu sieciowym typu Premiere Classe lub podobnym (pokoje 3-osobowe z łazienkami).

3 dzień – Śniadanie kontynentalne. Wyjazd na całodziennie zwiedzanie **Paryża** (*zwiedzanie z zewnątrz, bez wstępów*). Spacer z pilotem na trasie: Wieża Eiffla (*dla **chętnych** wjazd na III poziom – płatny dodatkowo ok. 15-20 EUR*), Łuk Triumfalny, Pola Elizejskie, Plac Vendome z hotelem Ritz, Luwr, Centrum Pompidou, wyspa La Cite, katedra Notre Dame. Obiadokolacja (*dotatkowo płatna w ramach wydatków programowych*). Zwiedzanie Paryża odbywa się pieszo oraz środkami komunikacji miejskiej (bilety na metro będą płatne w ramach opłaty programowej). W godzinach wieczornych wyjazd do Hiszpanii. Nocny przejazd przez Francję.

4 dzień – *Śniadanie we własnym zakresie*. W zależności od czasu przejazdu zwiedzanie **Carcassonne** (zamek i twierdza). Przyjazd do **Lloret de Mar** w godz. popołudniowo-wieczornych, kolacja, zakwaterowanie.

4-11 dzień – **Pobył na Costa Brava w Lloret de Mar - 8 dni (7 noclegów) lub w wybranych terminach 6 dni (5 noclegów).**

W trakcie pobytu w programie:

– wycieczka **Barcelona**. Zwiedzanie z zewnątrz, bez wstępów: wzgórze Montjuic z piękną panoramą miasta, Stadion Olimpijski, katedra Sagrada Familia, La Rambla, Port Vell, dzielnica gotycka z katedrą Św. Eulalii, Łuk Triumfalny.

– wycieczka piesza na zamek Castel en Playa (zwiedzanie z zewnątrz) oraz do zatoki Cala Banys.

– gra miejska, gry i zabawy integracyjne, rozgrywki sportowe, plażowanie, bezpłatne korzystanie z basenu.

Program fakultatywny (dla chętnych, płatne dodatkowo na miejscu). Wycieczki są realizowane przy grupie minimum 20 osób chętnych:

- miasteczko wodne Waterworld – ok. 40 EUR
- dyskoteki/kluby lokalne (tylko dla osób powyżej 16 lat), jedno wejście to cena ok. 15-20 EUR (uzależniona od rodzaju klubu i dnia wejścia).
- rejs statkiem do Tossa de Mar + zwiedzanie zamku – ok. 35 EUR.

11 dzień – Śniadanie, wykwaterowanie z hotelu ok. godziny 11.00. Złożenie bagaży. Czas wolny. Obiad. Wyjazd z Hiszpanii w godz. popołudniowych. Przejazd do **Girony** – zwiedzanie katedry oraz Starego Miasta (*bilety płatne z funduszy programowych*). Nocny przejazd przez Francję do Włoch.

12 dzień – Przyjazd w okolice **Werony** w godzinach porannych, wypoczynek i zabawa nad jeziorem Garda w **Parku Rozrywki GARDALAND**, czas pobytu ok. 8-9 godzin bez dostępu do autokaru (*bilet dodatkowo płatny z wydatków programowych*). W godzinach wieczornych wyjazd do Polski. Nocny przejazd przez Austrię.

13 dzień – Przejazd przez Czechy. Przyjazd do Polski według rozkładu jazdy.

**Zalecamy zabranie karty EKUZ (Europejska Karta Ubezpieczenia Zdrowotnego).
OBOWIĄZKOWY WAŻNY PASZPORT LUB DOWÓD OSOBISTY.**

- Podczas podróży wyżywienie we własnym zakresie.
- Na obowiązkowe wydatki programowe, tj. bilety wstępu i opłaty rezerwacyjne parków rozrywki (Disneyland i Gardaland), posiłek w Paryżu, realizację programu turystycznego, bilety na komunikację miejską, zestawy słuchawkowe oraz opłaty wjazdowe do Paryża należy przeznaczyć kwotę 170-180 EUR. Pozostałe bilety wstępu i imprezy fakultatywne dla chętnych.
- Zalecane minimalne kieszonkowe ok. 100 EUR.
- Opłata turystyczna w Lloret de Mar dodatkowo płatna w hotelu - 10 EUR /pobyt dla osób powyżej 16 roku życia.

Programy fakultatywne

Gwarancja niezmienności ceny bez względu na kursy walut i ceny paliwa.

Zakwaterowanie i wyżywienie:

Hotel GUITART CENTRAL PARK AQUA RESORT*** położony ok. 500 metrów od plaży, w pobliżu centrum Lloret de Mar. Do dyspozycji uczestników 3 baseny oraz mały park wodny z 2 zjeżdżalniami, kawiarnią, restauracją, świetlicą TV, sejf (dodatkowo płatny ok. 20 EUR za pokój za turnus - dla chętnych). Pokoje ekonomiczne 2-osobowe z łazienkami **z klimatyzacją**. Pokoje 3-osobowe tylko w przypadku nieparzystej ilości osób i tylko na potwierdzenie na miejscu na recepcji. Trzecie łóżko może być dostawką w formie łóżka polowego. Internet bezpłatny na terenie recepcji i lobby, w pozostałych częściach jest płatny.

WYŻYWIENIE: Francja: 1 gorąca obiadokolacja (w ramach opłaty za program), 1 śniadanie kontynentalne, Hiszpania: 3 posiłki dziennie - bufet (śniadanie, obiad, kolacja). Pierwszym posiłkiem jest kolacja w dniu przyjazdu do Lloret de Mar, ostatnim obiad + suchy prowiant w dniu wyjazdu. Woda do obiadów i kolacji w cenie. Pozostałe napoje płatne dodatkowo. W trakcie przejazdu wyżywienie we własnym zakresie

Terminy i ceny:

01HFKM/25	25.06.2025 - 07.07.2025	3599.00 3899.00 PLN
<i>Turnus zaczyna się przed zakończeniem roku szkolnego, który jest zaplanowany na 27.06.2025.</i>		
02HFKM/25	02.07.2025 - 14.07.2025	3750.00 4050.00 PLN
03HFKM/25	09.07.2025 - 21.07.2025	3750.00 4050.00 PLN
04HFKM/25	16.07.2025 - 28.07.2025	3750.00 4050.00 PLN
05HFKM/25	23.07.2025 - 04.08.2025	3799.00 4099.00 PLN
06HFKM/25	30.07.2025 - 11.08.2025	3799.00 4099.00 PLN
07HFKM/25	06.08.2025 - 16.08.2025	3399.00 3699.00 PLN
<i>Wyjazd 11 dniowy. Pobyt na Costa Brava 6 dni - 5 nocy.</i>		
08HFKM/25	11.08.2025 - 21.08.2025	3399.00 3699.00 PLN
<i>Wyjazd 11 dniowy. Pobyt na Costa Brava 6 dni - 5nocy.</i>		
09HFKM/25	16.08.2025 - 26.08.2025	3350.00 3650.00 PLN
<i>Wyjazd 11 dniowy. Pobyt na Costa Brava 6 dni - 5nocy.</i>		

CENA ZAWIERA:

- Przejazd komfortowym autokarem (WC, barek, TV, klimatyzacja) - patrz rozkład jazdy.
- Zakwaterowanie: 1 nocleg w Paryżu, 8 dni (7 noclegów) lub w wybranych terminach 6 dni (5 noclegów) pobytu w Lloret de Mar.
- Wyżywienie wg programu + suchy prowiant na drogę powrotną.
- Ubezpieczenie COMPENSA TU S.A. - KL (30.000 EUR z chorobami przewlekłymi i leczeniem COVID-19 w cenie), NW (3.500 EUR), bagaż (400 EUR).
- Opiekę pilota-przewodnika, opiekę pedagogiczną.
- Obowiązkowa składka do Turystycznego Funduszu Gwarancyjnego w wysokości 10 zł oraz do Turystycznego Funduszu Pomocowego w kwocie 10 zł,
- Podatek VAT marża.

PROGRAMY I KOSZTY DODATKOWE:

- Wydatki programowe oraz program fakultatywny. **Na obowiązkowe wydatki programowe, tj. bilety wstępu i opłaty**

rezerwacyjne parków rozrywki (Disneyland i Gardaland), posiłek w Paryżu, realizację programu turystycznego, bilety na komunikację miejską, zetsawy słuchawkowe oraz opłaty wjazdowe do Paryża należy przeznaczyć kwotę 170-180 EUR. Pozostałe bilety wstępu i imprezy fakultatywne dla chętnych.

- Zalecane minimalne kieszonkowe ok. 100 EUR. UWAGA: Podczas podróży jedzenie we własnym zakresie.
- **Opłata turystyczna w Lloret de Mar dodatkowo płatna w hotelu - 10 EUR/pobyt dla osób powyżej 16 roku życia.**
- Ubezpieczenia Compensa TU S.A. od kosztów rezygnacji z uczestnictwa w imprezie turystycznej do dnia rozpoczęcia imprezy i uwzględniające choroby przewlekłe - 140 PLN. Deklaracja zakupu ubezpieczenia musi nastąpić w dniu zawarcia umowy. **UWAGA: ubezpieczenie to nie podlega zwrotowi nawet w wypadku odwołania imprezy przez organizatora.**
- Dopłaty za dojazd z niektórych miast - patrz zakładka transport.
- Gwarancja niezmienności ceny bez względu na kursy walut i ceny paliwa - 99 PLN.

OBOWIĄZKOWY WAŻNY PASZPORT LUB DOWÓD OSOBISTY.

Transport:

Gliwice, Katowice, Kielce, Kraków, Lublin , Łódź, Radom, Rzeszów / Jasionka, Warszawa, Wrocław